ENZING 7, WOHNHAFT.

WIEN, IM MÄRZ 1936.

BAUUNTERNEHMUNG DÖBLING BAUDIENST WIEN

LAGEPLAN 1:360.

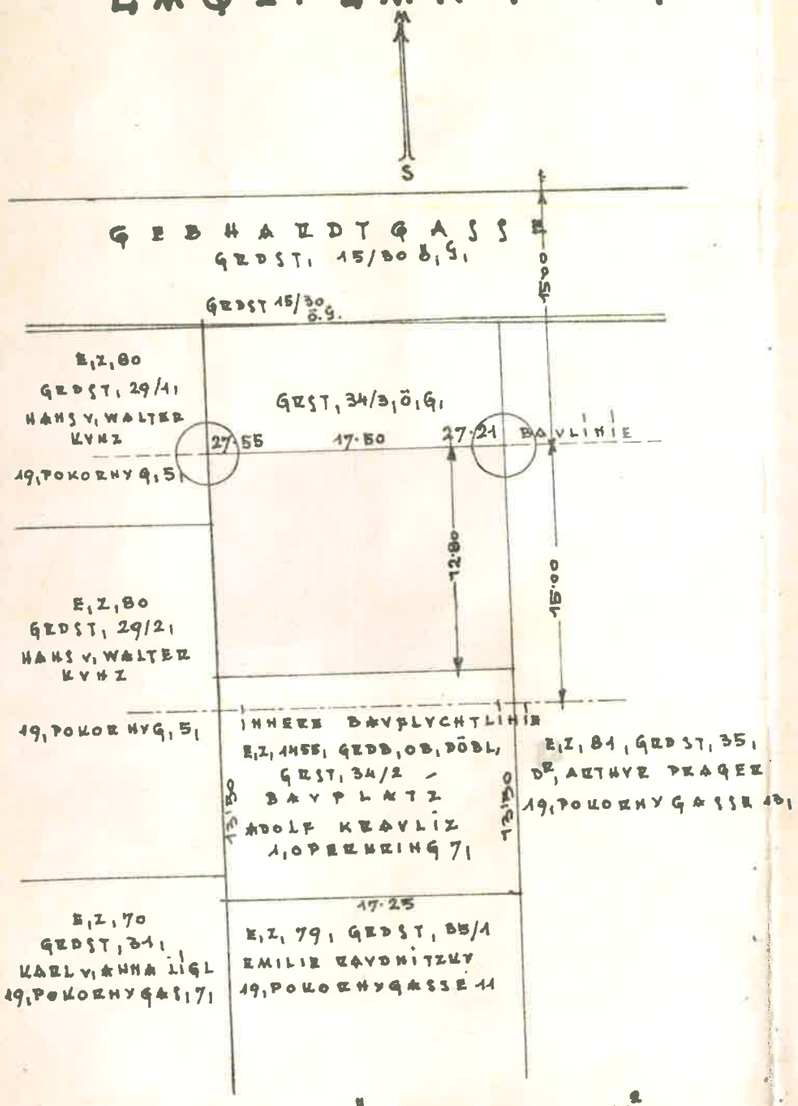

VERBAUTE FLÄCHE	223·17 m²
BAUPLATZFLÄCHE	456·90 "
UNBEBAUT BLEIBEN	233·73 "

ZEICHENERKLÄRUNG:

- BETON
- ZIEGELMAUERWERK, IN PORTL. ZEMENT
- FREIEN HOHLZIEGEL –"– –"–
- OKAWÄNDE
- BEWEHRTE OKAWÄNDE
- HOLZ
- HERAKLITH
- ETERNITKUMMINE

TABELLE DER WOHNFLÄCHEN DER EINZEL-WOHNUNGEN:

ERDGESCHOSS:
WOHNUNGEN:

ERDGESCHOSS:	1	39·68 m²
–"–	2	46·99 "
–"–	3	48·51 "
–"–	4	39·64 "
1. STOCK:	5	39·68 "
–"–	6	46·99 "
–"–	7	48·51 "
–"–	8	39·64 "
2. STOCK:	9	40·34 "
–"–	10	47·66 "
–"–	11	49·18 "
–"–	12	40·47 "
AUFBAUGESCHOSS:	13	36·00 "
–"–	14	39·97 41·92 "
–"–	15	48·19 "
–"–	16	35·49 "



GEN „
DTGAS„
HAFT,

WIEN, IM MÄRZ 1936,

ZEICHENERKLÄRUNG

- BETON
- ZIEGELMAUERWERK, IN PORTL. ZEMENT
- FREWEN HOLHLZIEGEL -"- -"-
- OKAWÄNDE
- BEWEHRTE OKAWÄNDE
- HOLZ
- HERAKLITH
- ETERNITKAMINE

TABELLE DER WOHNFLÄCHEN DER EINZEL WOHNUNGEN

ERDGESCHOSS

	WOHNUNGEN	
ERDGESCHOSS	1	39'68 m²
-"-	2	46'99 "
-"-	3	48'51 "
-"-	4	39'64 "
1. STOCK	5	39'68 "
-"-	6	46'99 "
-"-	7	48'51 "
-"-	8	39'64 "
2. STOCK	9	40'51 "
-"-	10	47'66 "
-"-	11	49'18 "
-"-	12	40'47 "
AUFBAUGESCHOSS	13	36'00 "
-"-	14	41'92 "
-"-	15	43'19 "
-"-	16	35'49 "

NTÜMER" HERR ADOLF KRAVLIZ, WIEN 1, OP

HOFANSICHT

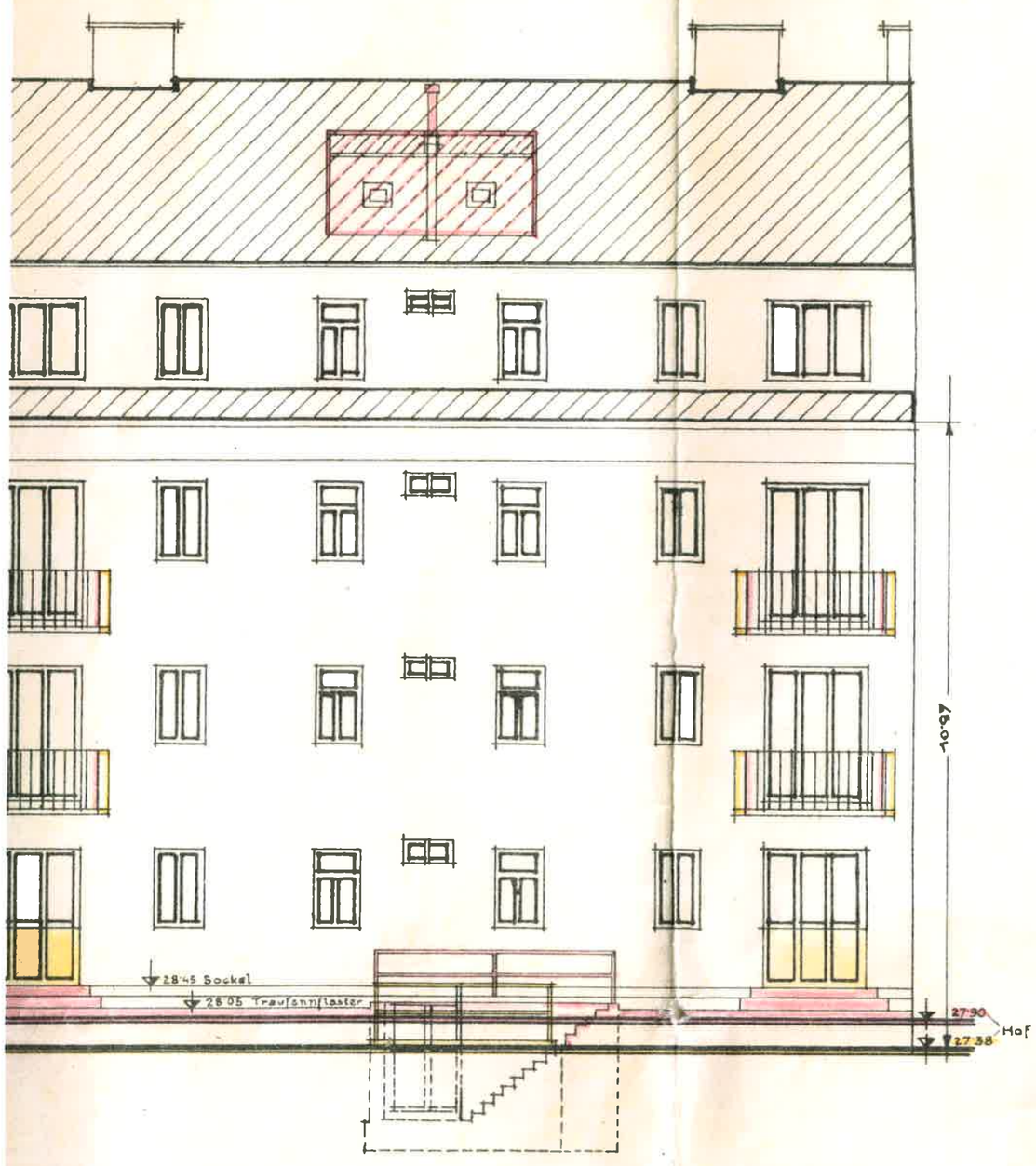

SCHNITT A-B,

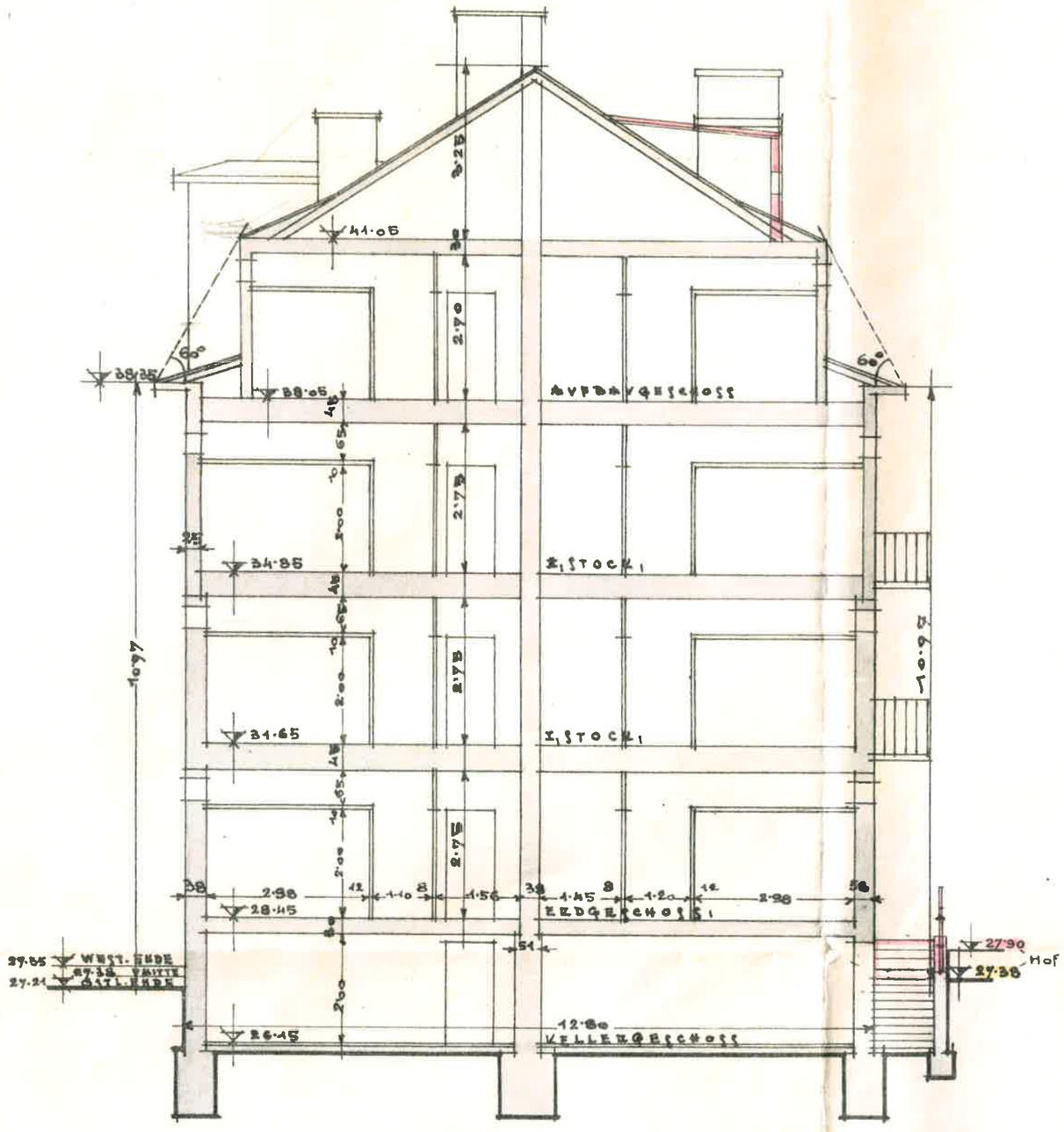

SCHAFT E,Z, 1455,
SE,EIGENTÜMER" H

GRUNDRISSMASSTAB 1"100,

GASSENANSICHT

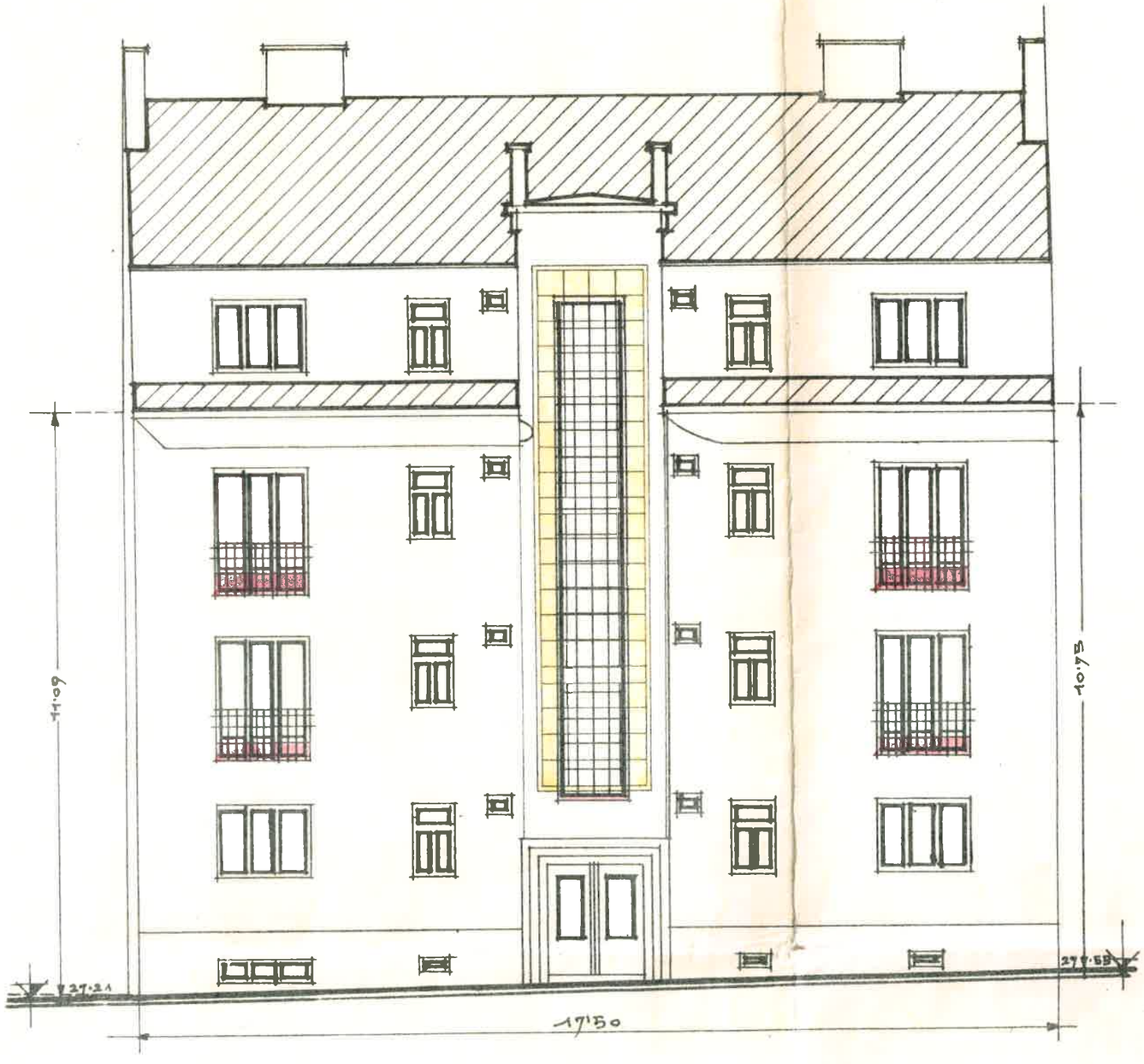

HOFANSIC



KELLERGESCHOSS u. FUNDAMENT.

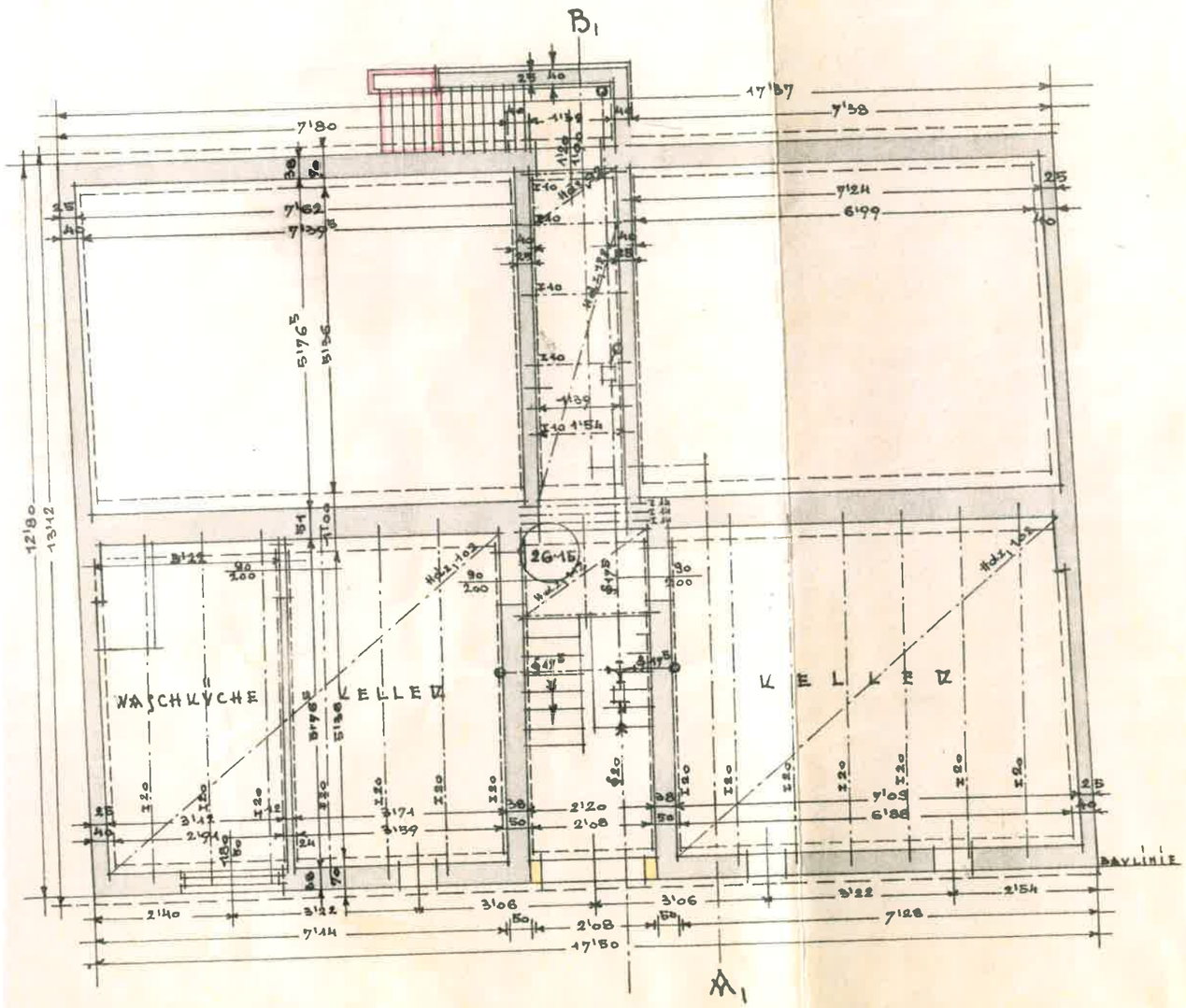

ERDGESCHOSS.

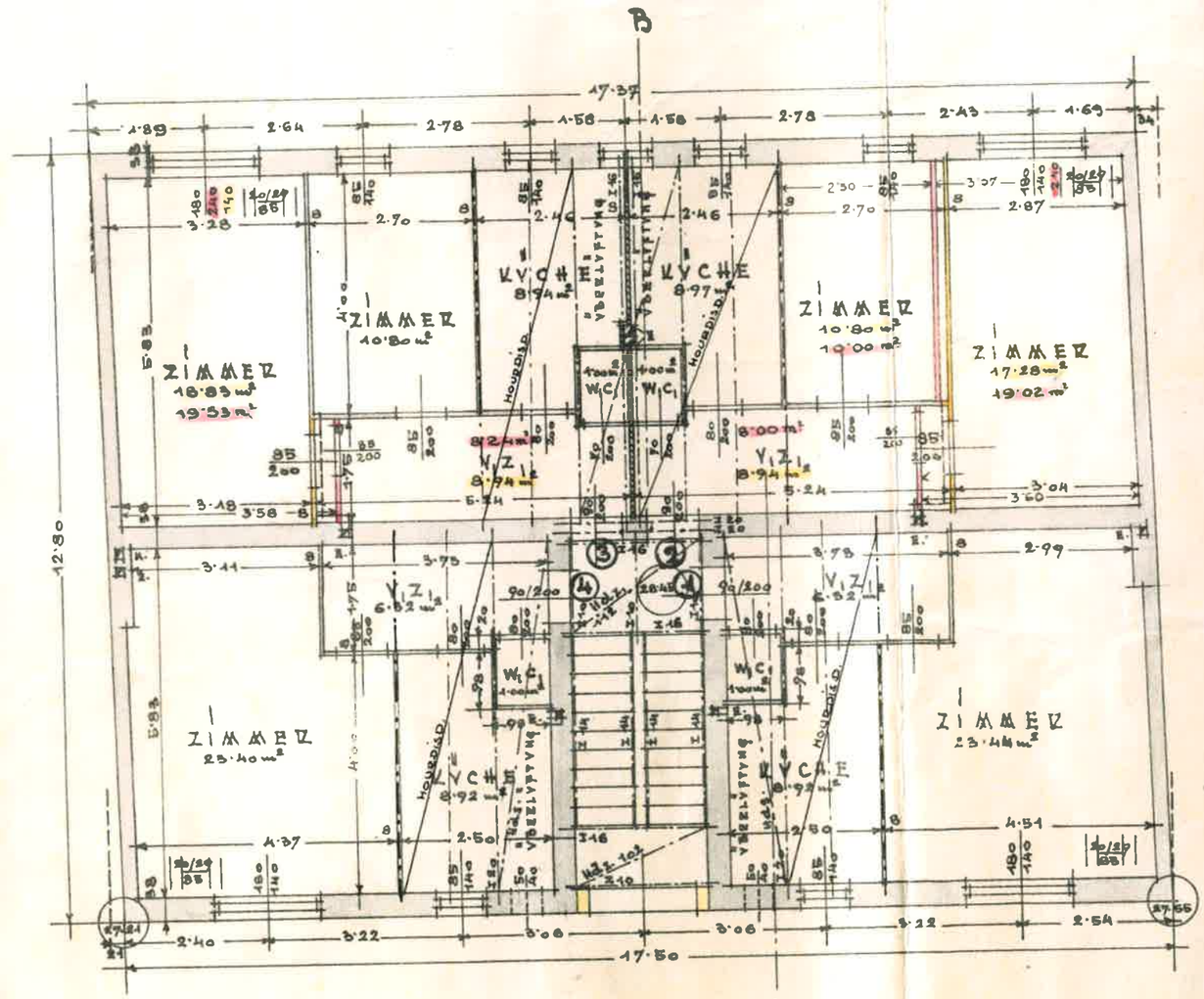

1. STOCK.

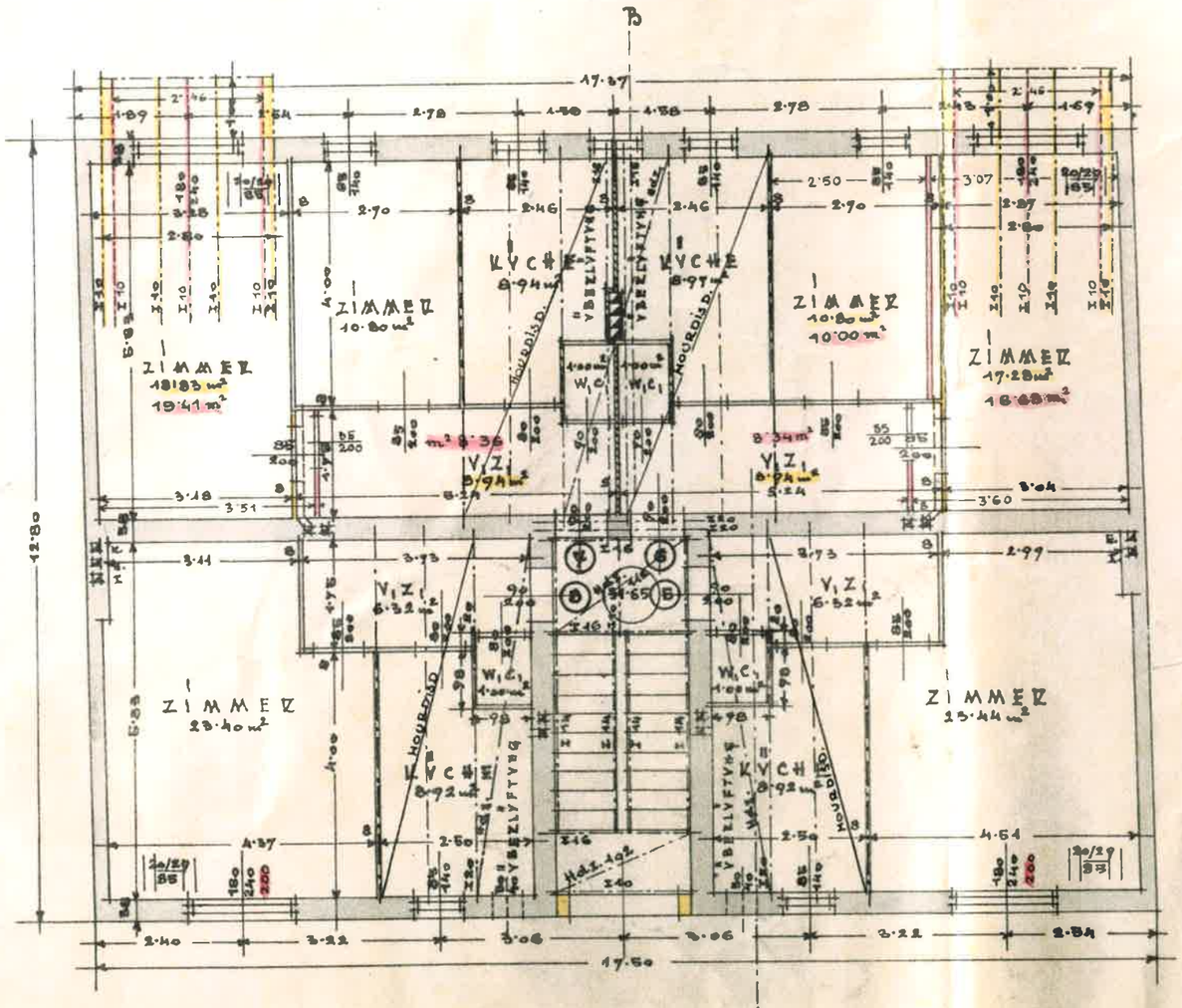

2. STOCK.

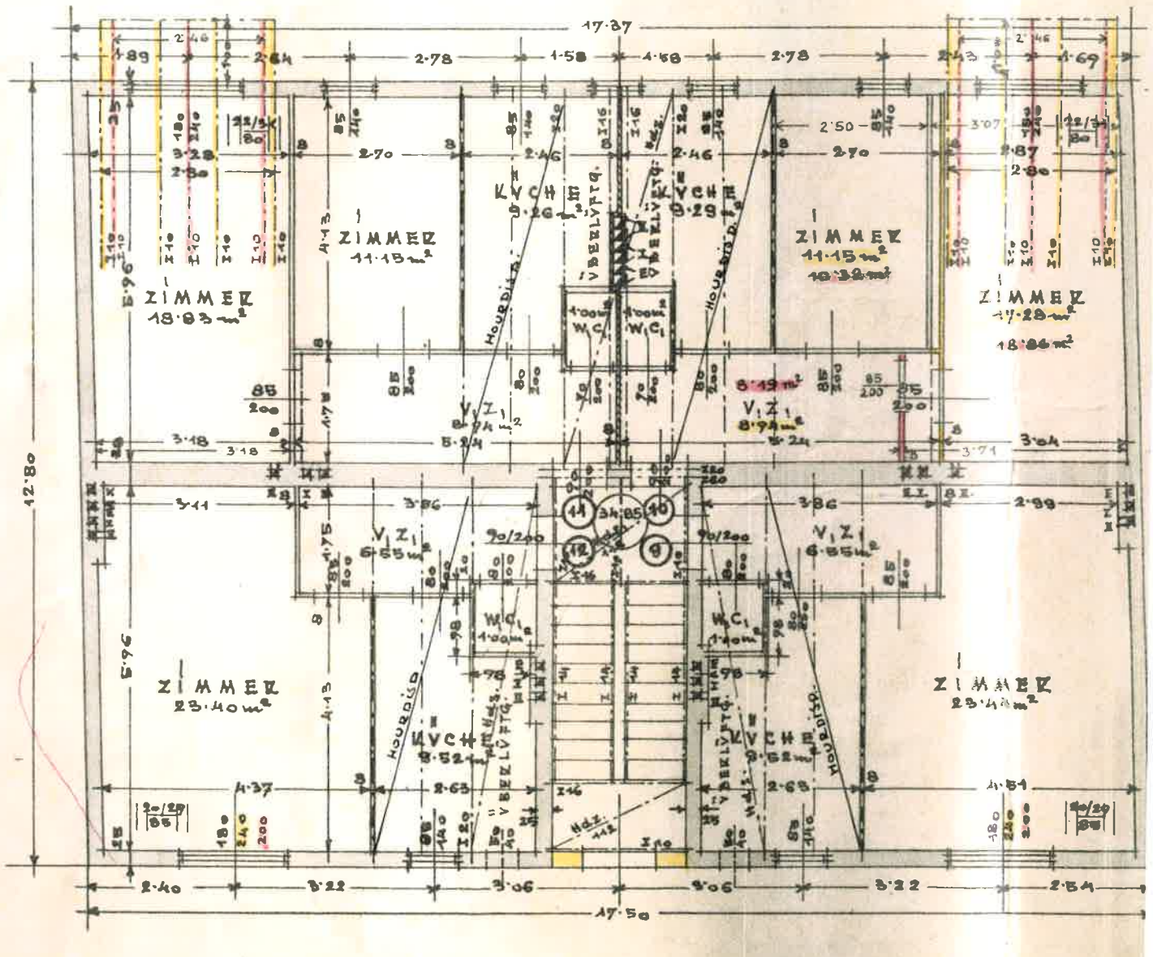

DER PLANVERFASSER

KONRAD R. GÖTZ
Wien, III., Rennweg 64
Tel. U 16-7-10

AUFBAUGESCHOSS.

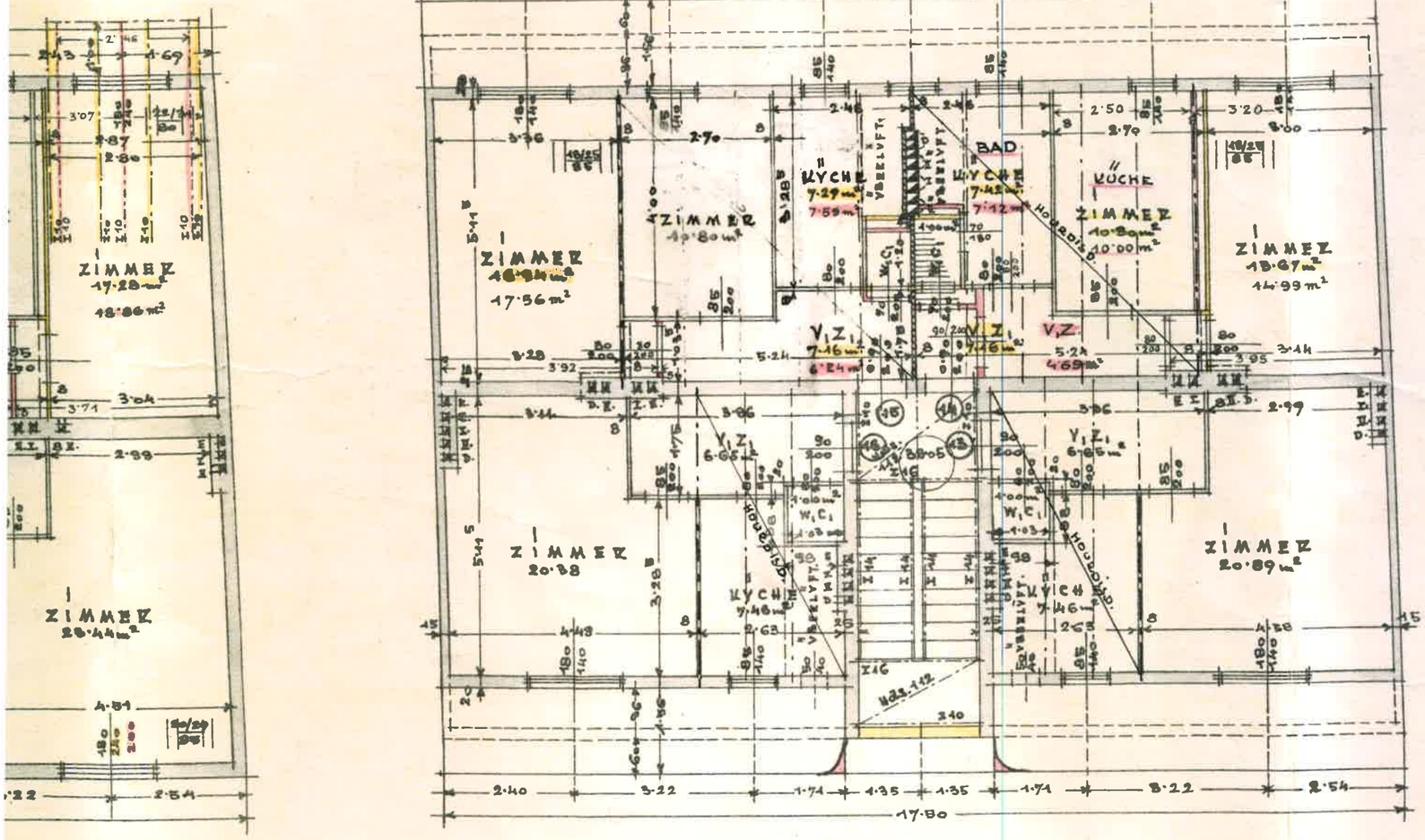

DER BAUWERBER"

ADOLF KRAULIZ
Vom [illegible] und vom
Handelsgerichte [illegible] beeideter
Bausachverständiger und Baumeister
Wien, I., Opernring 7
Telefon A 36-0-74

DER BAUFÜHRER"

Ludwig Theodor Lorbeer
Staatsbaumeister
Wien, VI. Gumpendorferstr. Nr. 3
II. Stiege 1. Stock