TOP 9

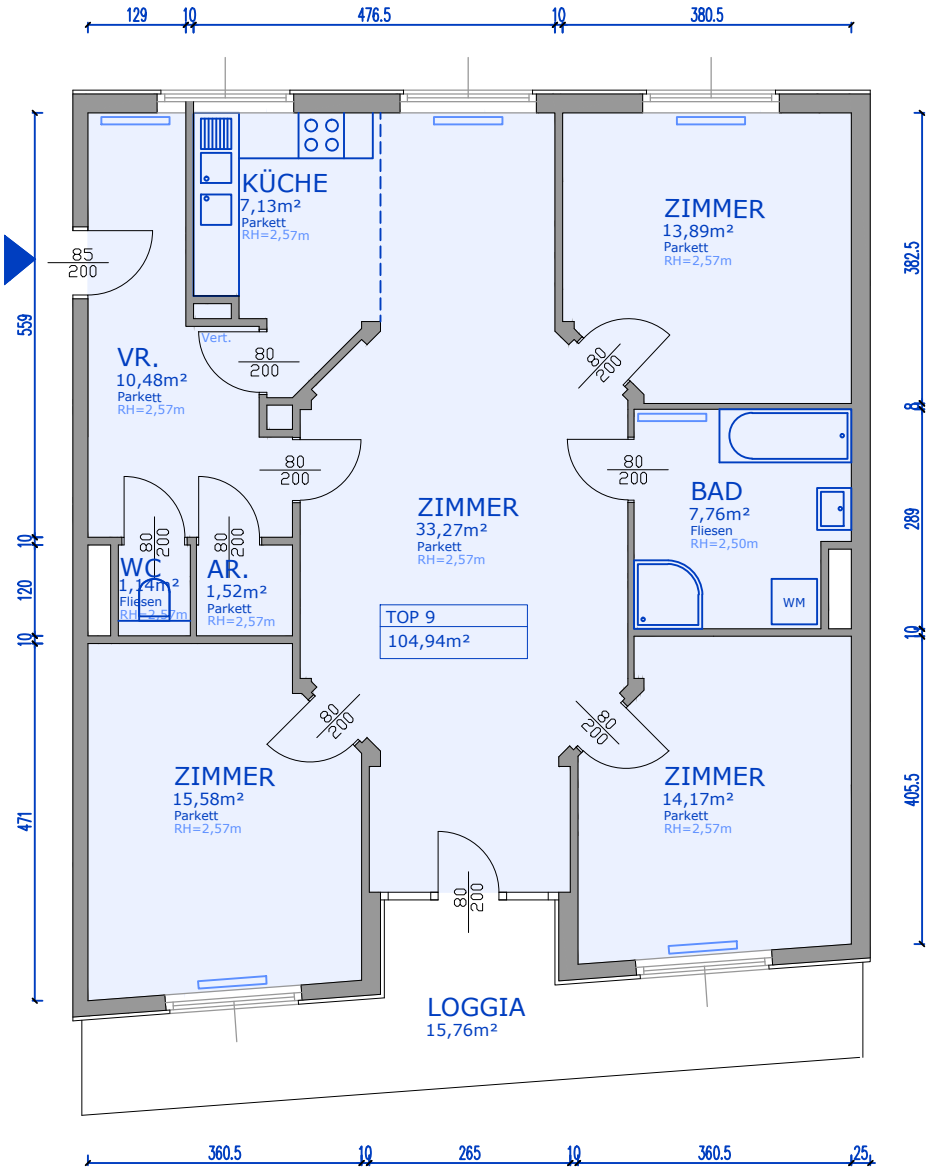

ARWAG

Wo das Leben lebt.

1030 Wien, Landstrasser Hauptstrasse 146

Stiege 13 / Top 9

August 2026

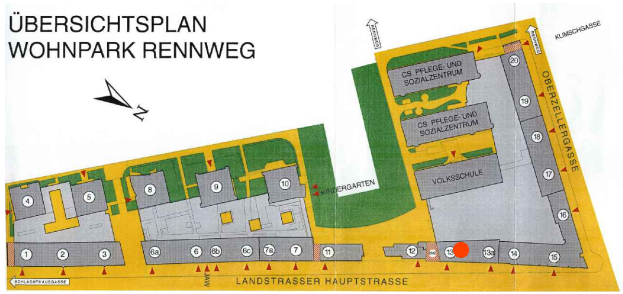

Top 13

Wohnfläche:	104,94m²
Loggia:	15,76m²
Nutzfläche:	120,70m²

Die Flächenangaben im Plan sind Nettogrundflächen. Mietflächen sind Nettogrundflächen, mit nicht tragenden Zwischenwände jedoch ohne Haustechnikflächen u. -schächten.

Die Plandarstellung ist schematisch. Es kann zu geringfügigen Unterschieden zwischen dem vorliegenden Plan sowie dem Mietgegenstand kommen.

ARWAG Immobilientreuhand
Gesellschaft m.b.H.
A-1030 Wien, Würtzlerstraße 15
+43 1 79700-117
www.arwag.at